

**1 BPM - PLANTA BAIXA - TÉRREO**  
ESCALA 1 : 75

| TABELA DE PORTAS - BPM |   |         |        |          |             |
|------------------------|---|---------|--------|----------|-------------|
| Item                   | Descrição   | Largura | Altura | Contagem | Comentários |
| P05                    | PORTA DE DIVISÓRIA - ABRIR - 01 FOLHA   | 80 cm   | 210 cm | 1        | BPM         |
| P17                    | PORTA EM MADEIRA - NA COR CINZA MÉDIO - ABRIR EM 180° - 02 FOLHAS   | 160 cm  | 210 cm | 5        | BPM         |
| P26                    | PORTA TIPO VENEZIANA - EM ALUMÍNIO - NA COR BRANCA - ABRIR - 02 FOLHAS  | 90 cm   | 70 cm  | 1        | BPM         |
| P43                    | PORTA EM MADEIRA - NA COR CINZA MÉDIO - ABRIR - 01 FOLHA  | 80 cm   | 210 cm | 25       | BPM         |
| P46                    | PORTA EM VIDRO TEMPERADO - FUMÊ - ABRIR - 02 FOLHAS   | 150 cm  | 210 cm | 2        | BPM         |
| P49                    | PORTA TIPO VENEZIANA - EM ALUMÍNIO - NA COR BRANCA - ABRIR - 01 FOLHA   | 80 cm   | 210 cm | 5        | BPM         |
| P54                    | DIVISÓRIA SANITÁRIA EM GRANITO - NA COR CINZA ANDORINHA E PORTA EM MADEIRA - NA COR BRANCA - ABRIR - 01 FOLHA                             | 80 cm   | 160 cm | 24       | BPM         |
| P55                    | PORTA EM VIDRO TEMPERADO - FUMÊ - 02 FOLHAS   | 200 cm  | 245 cm | 4        | BPM         |
| P56                    | PORTÃO EM TUDO DE FERRO GALVANIZADO 2 POLEGADAS E ALAMBRADO - ABRIR - 02 FOLHAS - PARA QUADRA POLIESPORTIVA - PINTADO NA COR VERDE QUADRA | 200 cm  | 210 cm | 1        | BPM         |
| P57                    | PORTA EM TUBO DE FERRO GALVANIZADO 2 POLEGADAS E ALAMBRADO - ABRIR - 01 FOLHA - PARA QUADRA POLIESPORTIVA - PINTADO NA COR VERDE QUADRA   | 80 cm   | 210 cm | 2        | BPM         |
| P58                    | PORTA TIPO VENEZIANA - EM ALUMÍNIO - NA COR BRANCA - ABRIR - 01 FOLHA - PARA OS RESERVATÓRIOS SUPERIORES                                  | 80 cm   | 150 cm | 1        | BPM         |
| P64                    | PORTA TIPO VENEZIANA - EM ALUMÍNIO - NA COR BRANCA - ABRIR - 02 FOLHAS - PARA SHAFT   | 140 cm  | 220 cm | 3        | BPM         |
| P66                    | PORTA TIPO VENEZIANA - EM ALUMÍNIO - NA COR BRANCA - ABRIR - 02 FOLHAS - PARA SHAFT   | 160 cm  | 220 cm | 3        | BPM         |
| P70                    | PORTA TIPO VENEZIANA - EM ALUMÍNIO - NA COR BRANCA - ABRIR - 02 FOLHAS - PARA SHAFT   | 80 cm   | 220 cm | 3        | BPM         |
| Total geral            |   |         |        | 80       |             |

| TABELA DE JANELAS - BPM |   |         |        |                    |          |             |
|-------------------------|---|---------|--------|--------------------|----------|-------------|
| Item                    | Descrição   | Largura | Altura | Altura do peitoril | Contagem | Comentários |
| J23                     | JANELA EM ALUMINIO E VIDRO FUMÊ - NA COR BRANCA - MAXIM AR - BASCULANTE - 03 FOLHAS | 210 cm  | 60 cm  | 185 cm             |          |             |
| J25                     | JANELA EM ALUMINIO E VIDRO FUMÊ - NA COR BRANCA - MAXIM AR - BASCULANTE - 02 FOLHAS | 150 cm  | 60 cm  | 185 cm             | 1        | BPM         |
| J37                     | JANELA EM ALUMINIO E VIDRO FUMÊ - NA COR BRANCA - CORRER - 04 FOLHAS                | 200 cm  | 60 cm  | 185 cm             | 1        | BPM         |
| J38                     | JANELA EM ALUMINIO E VIDRO FUMÊ - NA COR BRANCA - MAXIM AR - BASCULANTE - 02 FOLHAS | 120 cm  | 60 cm  | 185 cm             | 5        | BPM         |
| J38A                    | JANELA EM ALUMINIO E VIDRO FUMÊ - NA COR BRANCA - MAXIM AR - BASCULANTE - 01 FOLHA  | 90 cm   | 60 cm  | 100 cm             | 1        | BPM         |
| J38B                    | JANELA EM ALUMINIO E VIDRO FUMÊ - NA COR BRANCA - CORRER - 02 FOLHAS                | 200 cm  | 60 cm  | 185 cm             | 1        | BPM         |
| J48                     | JANELA EM ALUMINIO E VIDRO FUMÊ - NA COR BRANCA - CORRER - 02 FOLHAS                | 150 cm  | 145 cm | 100 cm             | 2        | BPM         |
| J49                     | JANELA EM ALUMINIO E VIDRO FUMÊ - NA COR BRANCA - CORRER - 04 FOLHAS                | 200 cm  | 145 cm | 100 cm             | 45       | BPM         |
| J50                     | JANELA EM ALUMINIO E VIDRO FUMÊ - NA COR BRANCA - CORRER - 04 FOLHAS                | 300 cm  | 145 cm | 100 cm             | 4        | BPM         |
| J89                     | JANELA EM ALUMINIO E VIDRO FUMÊ - NA COR BRANCA - MAXIM AR - BASCULANTE - 04 FOLHAS | 200 cm  | 60 cm  | 185 cm             | 1        | BPM         |
| J133                    | JANELA EM ALUMINIO E VIDRO FUMÊ - NA COR BRANCA - PIVOTANTE VERTICAL - 01 FOLHA     | 50 cm   | 145 cm | 100 cm             | 1        | BPM         |
| Total geral             |   |         |        |                    | 76       |             |

| ACABAMENTOS |    |   |      |    |   |
|-------------|----|---|------|----|---|
| PISO        |    |   | TETO |    |   |
| ID          | ID | DESCRIÇÃO   | ID   | ID | DESCRIÇÃO                                       |
| 1           | 1  | PISO DE ALTA RESISTÊNCIA COM RODAPÉ EM ALTA RESISTÊNCIA H=10cm              | 1    | 1  | PINTURA LÁTEX P.V.A. COR BRANCO NEVE SOBRE LAJE |
| 2           | 2  | CERÂMICA ANTIDERRAPANTE COR BRANCA, PEI 5, REF. ARIELLE LOGAN 53x53cm       | 2    | 2  | CERÂMICA ARIELLE BRANCO ACETINADO 37x59cm       |
| 3           | 3  | CIMENTO DESEMPOLADO COM PINTURA ACRÍLICA NA COR CINZA                       | 3    | 3  | TEXTURA EFETO RÚSTICO VERMELHO                  |
| 4           | 4  | IMPERMEABILIZAÇÃO COM MANTA ASFÁLTICA 4 mm                                  | 4    | 4  | IMPERMEABILIZAÇÃO COM MANTA ASFÁLTICA           |
| 5           | 5  | PINTURA COM TINTA EMBORRACHADA  | 5    | 5  | REGULARIZAÇÃO DO REBOCO INTERNO ESP. = 0,5 cm   |
| 6           | 6  | PISO INTERTRAVADO 10X20cm COR NATURAL ESP. = 8cm                            | 6    | 6  | PINTURA RÚSTICA COR BRANCO NEVE                 |
| 7           | 7  | LASTRO DE BRITA ESP. = 15cm   | 7    | 7  | PINTURA EPOXI COR BRANCO                        |
| 8           | 8  | PISO DE ALTA RESISTÊNCIA  | 8    | 8  | PINTURA COM TINTA MINERAL COR BRANCO (CAIXÃO)   |
| 9           | 9  | IMPERMEABILIZAÇÃO COM ARGAMASSA POLIMÉRICA                                  | 9    | 9  | IMPERMEABILIZAÇÃO COM ARGAMASSA POLIMÉRICA      |
| 10          | 10 | PISO CIMENTADO DESEMPOLADO COM PINTURA E DEMARCAÇÃO DE QUADRA POLIESPORTIVA | 10   | 10 | PELE DE VIDRO - VER DETALHAMENTO                |
| 11          | 11 | PINTURA LÁTEX P.V.A. COR VERDE QUADRA                                       | 11   | 11 | PINTURA LÁTEX P.V.A. COR VERDE QUADRA           |

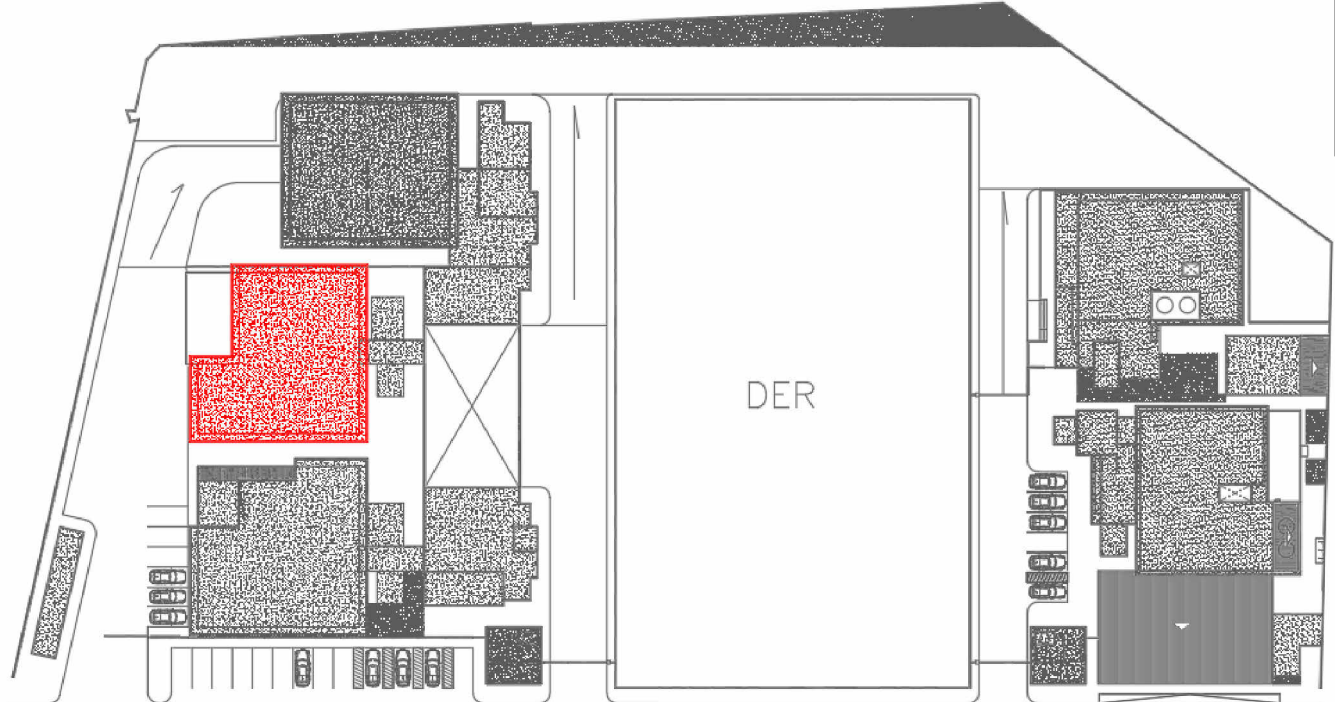

RUA ANTÔNIO JOAQUIM DE FARIAS  
BLOCO BPM - PRANCHAS 15/42 A 20/42

|   |  |                                     |                          |  |  |                               |
|---|--|-------------------------------------|--------------------------|--|--|-------------------------------|
| SECRETARIA DE ESTADO DA SEGURANÇA PÚBLICA   |  | <b>SERGIPE</b><br>GOVERNO DO ESTADO |                          | DIVISÃO DE ENGENHARIA<br>PREÇA TOBIAS BARRETO, nº 20, BAIRRO SÃO JOSÉ<br>- CEP 49050-220 ARACAJU/SE<br>TELS: (79)3216-5454/(79)8851-9337 |  |                               |
| TIPO DE PROJETO:<br>PROJETO ARQUITETÔNICO EXECUTIVO DA CONSTRUÇÃO DO CENTRO INTEGRADO DE SEGURANÇA PÚBLICA (CISP) EM NOSSA SENHORA DA GLÓRIA/SE |  |                                     |                          |  |  | Nº DA PRANCHA<br><b>15/42</b> |
| ASSUNTO:<br>BPM E ÁREA COMUM - PLANTA BAIXA - TÉRREO  |  |                                     |                          |  |  |                               |
| ENDEREÇO:<br>RUA ANTÔNIO JOAQUIM DE FARIAS, S/N, CENTRO, N. SENHORA DA GLÓRIA / SE.   |  |                                     |                          |  |  |                               |
| AUTOR DO PROJETO:<br>FABIANA LIMA DOS SANTOS  |  |                                     |                          |  |  |                               |
| RESPONSÁVEL TÉCNICO:<br>FABIANA LIMA DOS SANTOS   |  |                                     | CREA/CAU:<br>CAU A374784 |  |  |                               |
| ESCALA:<br>1/75   |  | DATA:<br>DEZ/2023                   |                          | DESENHISTA:<br>PATRICIA DI ANGELIS   |  |                               |